DAGDAS NOVADA, ANDRUPENES PAGASTA FUNKCIONĀLĀ ZONĒJUMA KARTE

APZĪMĒJUMI:

TERITORIJU FUNKCIONĀLĀS ZONAS:

- SAVRUPMĀJU APBŪVES TERITORIJA (DzS)
- MAZSTĀVU DZĪVOJAMĀS APBŪVES TERITORIJA (DzM)
- PUBLISKĀS APBŪVES TERITORIJA (P)
- RŪPNIECISKĀS APBŪVES TERITORIJA (R)
- R1 RŪPNIECISKĀS APBŪVES TERITORIJA (R1)
- TEHNISKĀS APBŪVES TERITORIJA (TA)
- TRANSPORTA INFRASTRUKTŪRAS TERITORIJA (TR)
- DABAS UN APSTĀDĪJUMU TERITORIJA (DA)
- DA1 DABAS UN APSTĀDĪJUMU TERITORIJA (DA1)
- LAUKSAIMNIECĪBAS TERITORIJA (L)
- L1 LAUKSAIMNIECĪBAS TERITORIJA (L1)
- MEŽU TERITORIJA (M)
- ŪDEŅU TERITORIJA (Ū)

TERITORIJAS AR ĪPAŠIEM NOTEIKUMIEM:

- VIETĒJĀS NOZĪMES KULTŪRVĒSTURISKĀ TERITORIJA (TIN4)
- CITA TERITORIJA AR ĪPAŠIEM NOTEIKUMIEM (TIN1; TIN11; TIN12)

VIDES UN DABAS RESURSU AIZSARDZĪBAS AIZSARGJOSLAS:

- VIRSZEMES ŪDENSOBJEKTU AIZSARGJOSLA
- AIZSARGJOSLA (AIZSARDZĪBAS ZONA) AP KULTŪRAS PIEMINEKĻIEM

AIZSARGJOSLAS AP ŪDENS ŅEMŠANAS VIETĀM:

- STINGRĀ REŽĪMA AIZSARGJOSLA
- BAKTERIOLOĢISKĀ AIZSARGJOSLA
- ĶĪMISKĀ AIZSARGJOSLA

EKSPLUATĀCIJAS AIZSARGJOSLAS:

- AIZSARGJOSLA GAR AUTOCEĻIEM UN PAŠVALDĪBAS CEĻIEM LAUKU TERITORIJĀ
- SARKANĀS LĪNIJAS
- AIZSARGJOSLA GAR ELEKTRISKAJIEM TĪKLIEM

SANITĀRĀS AIZSARGJOSLAS:

- AIZSARGJOSLA AP KAPSĒTU
- AIZSARGJOSLA AP NOTEKŪDEŅU ATTĪRĪŠANAS IETAISĒM UN ATKRITUMU IZGĀZTUVĒM

ĪPAŠI AIZSARGĀJAMĀS DABAS TERITORIJAS UN OBJEKTI:

RĀZNAS NACIONĀLAIS PARKS:

- RĀZNAS NACIONĀLĀ PARKA ĀRĒJĀ ROBEŽA

DABAS PIEMINEKĻI:

- DIŽKOKS

MIKROLIEGUMS:

- MIKROLIEGUMA TERITORIJA/ MIKROLIEGUMA BUFERZONA

KULTŪRAS PIEMINEKĻI:

- VALSTS AIZSARGĀJAMAIS KULTŪRAS PIEMINEKLIS/TERITORIJA

NOVADA NOZĪMES KULTŪRVĒSTURISKIE UN DABAS OBJEKTI:

- KULTŪRVĒSTURISKI NOZĪMĪGI OBJEKTI/ APRAKSTA NUMURS

CITI APZĪMĒJUMI:

- PIEROBEŽA
- NOVADA ADMINISTRATĪVĀ ROBEŽA
- PAGASTA ROBEŽA
- PILSĒTAS ROBEŽA
- CIEMA ROBEŽA
- KADASTRA ROBEŽA
- VALSTS REĢIONĀLAIS AUTOCEĻŠ
- VALSTS VIETĒJĀS NOZĪMES AUTOCEĻŠ
- PAŠVALDĪBAS CEĻŠ
- PAŠVALDĪBAS CEĻŠ / LĪGUMA CEĻŠ
- VAS "LATVIJAS VALSTS MEŽI" CEĻŠ
- VAS "LATVIJAS VALSTS MEŽI" REKONSTRUĒJAMS/ PLĀNOTAIS CEĻŠ
- PLĀNOTIE PAŠVALDĪBU CEĻI
- ELEKTROAPAKŠSTACIJA
- 20 kV ELEKTROLĪNIJA/ TRANSFORMATORS
- 110 kV GAISVADU ELEKTROLĪNIJA
- ARTĒZISKIE URBUMI
- PIESĀRŅOTĀS UN POTENCIĀLI PIESĀRŅOTĀS VIETAS (APRAKSTA NR.)
- BRĀĻU KAPI
- PELDVIETA
- NOTEKŪDEŅU ATTĪRĪŠANAS IETAISES
- DEGVIELAS UZPILDES STACIJA
- VALSTS NOZĪMES ŪDENSNOTEKA
- ĢEODĒZISKĀ TĪKLA PUNKTS

TOPOGRĀFISKIE APZĪMĒJUMI:

- JAUNAUDZE
- IZCIRTUMS
- AUGĻU DĀRZS
- PURVS
- KRŪMĀJS
- MELDRĀJS

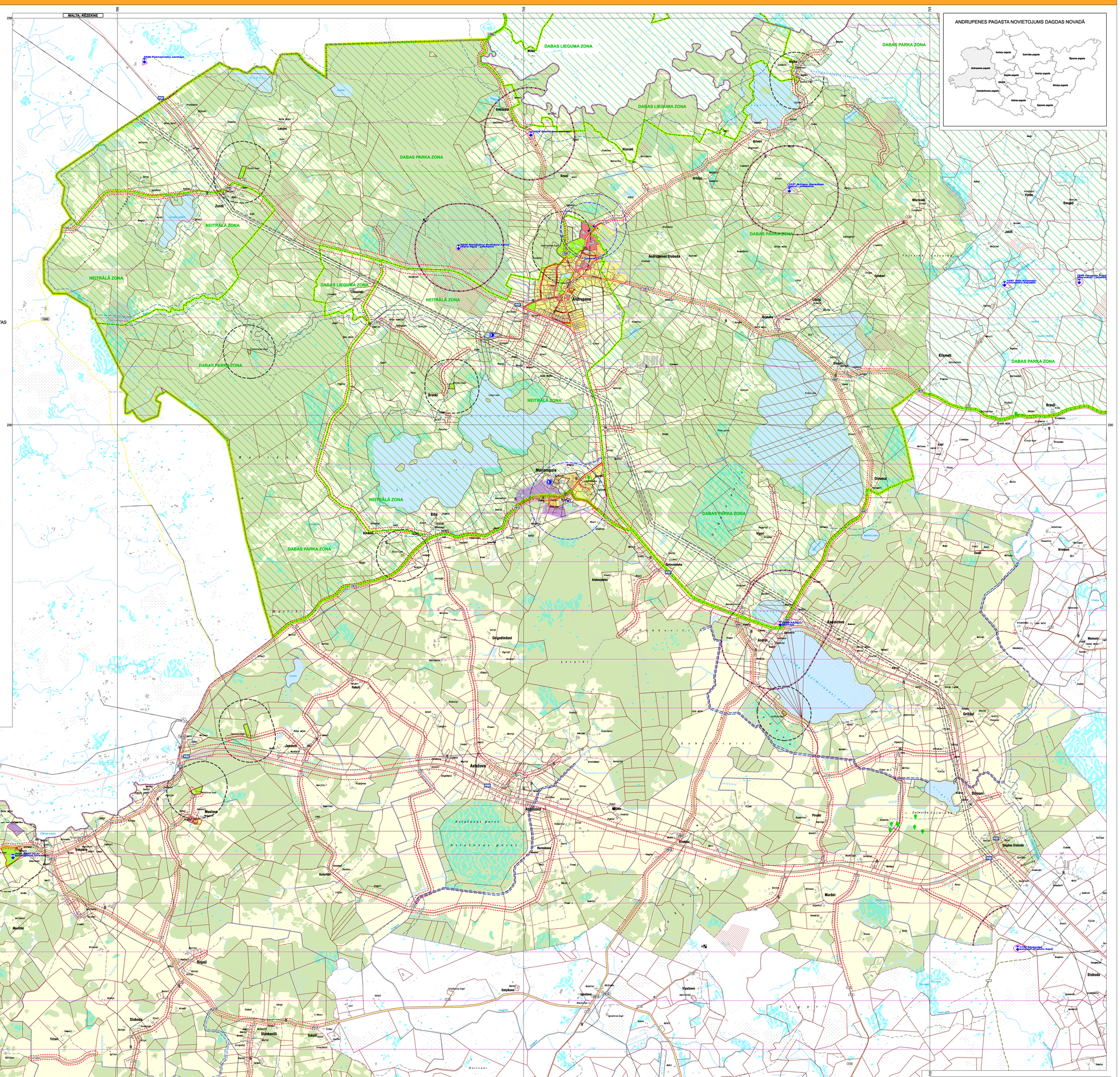

Grafiskā daļa izstrādāta mērogā 1:10 000 (izdrukas mērogs samazināts)

200 metri 0 200 400 600 800 1000 1200 m

LKS - 1992

Latvijas 1992.gada ģeodēzisko koordinātu sistēma (LKS-1992)

Mēroga koeficients uz ass meridiāna: 0,99960000

Attāluma mērvienība: metri

Attāluma starp koordinātu tīkla līnijām apvidū - 5 km, koordinātu tīkla līnijas uzrādītas atbilstoši mērogu 1:10 000 kartēm lapām.

Kartes pamatne atbilstoši izmantojot "Latvijas Ģeotelpiskās informācijas aģentūra", 2012., 2014.g. vienkāršotu topogrāfisku karšu M 1:10 000 lapas Ortofotokarti M 1:10000, "Latvijas Ģeotelpiskās informācijas aģentūra", 2014.g.

Kadastra informācijas datu attēlošanai izmantoti Valsts zemes dienesta izsniegtie dati 2014. gada martā.

DAGDAS NOVADA, ANDRUPENES PAGASTA FUNKCIONĀLĀ ZONĒJUMA KARTE

APSTIPRINĀTS ar Dagdas novada domes 19.01.2017. sēdes lēmumu „Par Dagdas novada Teritorijas plānojuma 2013.-2024.gadam grozījumu apstiprināšanu"(protokols Nr.1,15.§)
Dagdas novada teritorijas plānojuma 2013. - 2024.gadam grozījumu grafiskā daļa un teritorijas izmantošanas un apbūves noteikumu grozījumi apstiprināti ar Dagdas novada pašvaldības saistošajiem noteikumiem Nr.20/17.1 "Par grozījumu Dagdas novada pašvaldības 2013.gada 27.marta saistošajos noteikumos Nr.5. "Par Dagdas novada teritorijas plānojuma 2013. - 2024. gadam Teritorijas izmantošanas un apbūves noteikumiem un Grafiskās daļu".

Dagdas novada domes priekšsēdētāja / Sandra Viļkure /

	Vārds; Uzvārds	Paraksts	Datums
Teritorijas plānojuma izstrādes vadītāja	*Artjoms Gekiņš*		
Projekta vadītāja	*Aira Veinberga*		
Izstrādāja	*Vita Jumtiņa*		

PASŪTĪTĀJS
Dagdas novada dome
Atejas iela 4, Dagda, Dagdas novada
LV-5674
Tālr.: 65681434
e-pasts: dome@dagda.lv
www.dagda.lv

IZSTRĀDĀTĀJS
SIA "Reģionālie projekti"
Rūpniecības iela 22b-501,
Rīga, LV-1045
Tālr.: 67335809
e-pasts: birojs@rp.lv
REĢIONĀLIE PROJEKTI
www.rp.lv