DAGDAS NOVADA DAGDAS PILSĒTAS FUNKCIONĀLĀ ZONĒJUMA KARTE

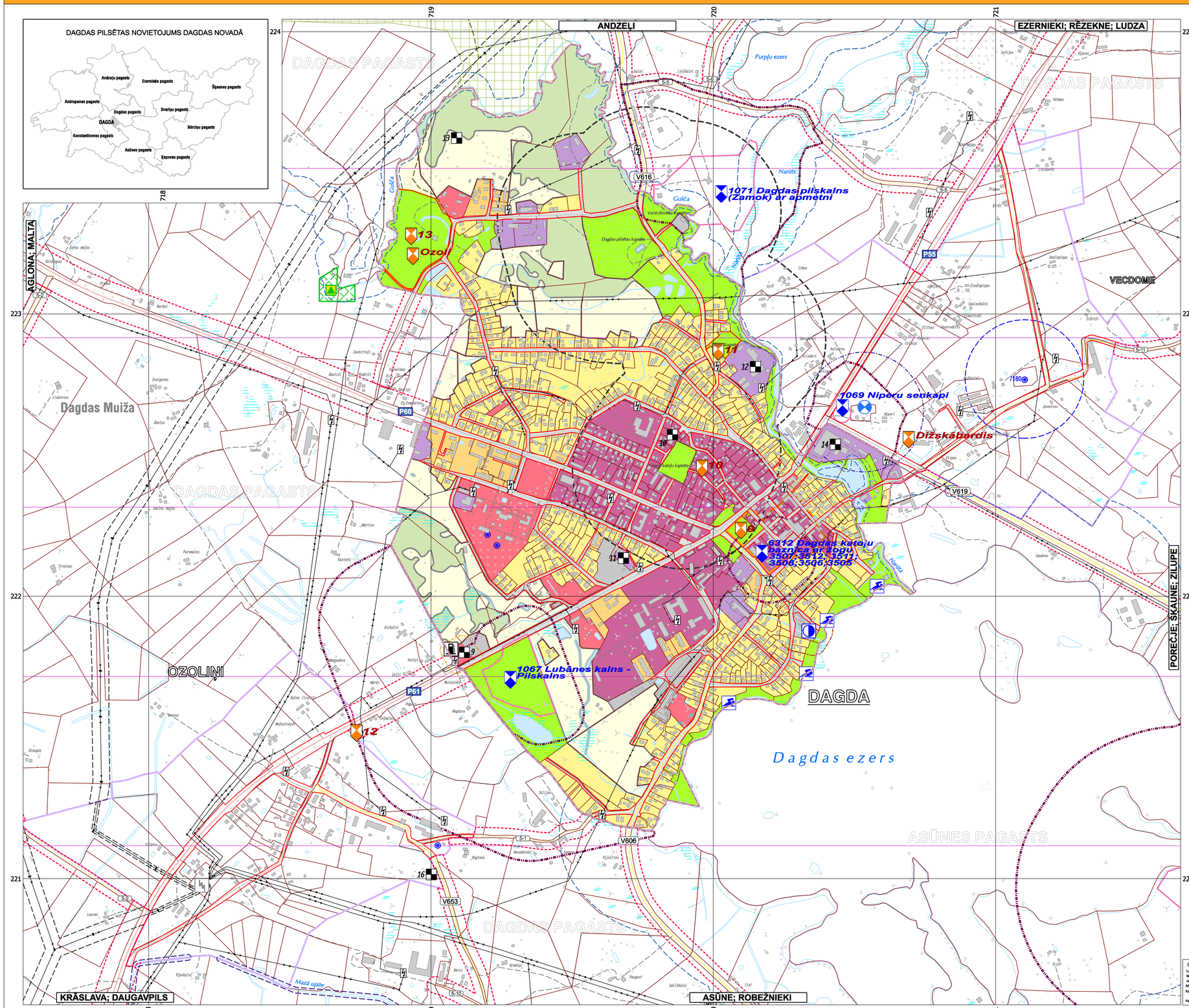

APZĪMĒJUMI:

TERITORIJU FUNKCIONĀLĀS ZONAS:

- SAVRUPMĀJU APBŪVES TERITORIJA (DzS)
- MAZSTĀVU DZĪVOJAMĀS APBŪVES TERITORIJA (DzM)
- JAUKTAS CENTRA APBŪVES TERITORIJA (JC)
- PUBLISKĀS APBŪVES TERITORIJA (P)
- RŪPNIECISKĀS APBŪVES TERITORIJA (R)
- RŪPNIECISKĀS APBŪVES TERITORIJA (R1)
- TEHNISKĀS APBŪVES TERITORIJA (TA)
- TRANSPORTA INFRASTRUKTŪRAS TERITORIJA (TR)
- DABAS UN APSTĀDĪJUMU TERITORIJA (DA)
- DABAS UN APSTĀDĪJUMU TERITORIJA (DA1)
- LAUKSAIMNIECĪBAS TERITORIJA (L)
- LAUKSAIMNIECĪBAS TERITORIJA (L1)
- MEŽU TERITORIJA (M)
- ŪDEŅU TERITORIJA (Ū)

TERITORIJAS AR ĪPAŠIEM NOTEIKUMIEM:

- VIETĒJĀS NOZĪMES KULTŪRVĒSTURISKĀ TERITORIJA (TIN4)
- CITA TERITORIJA AR ĪPAŠIEM NOTEIKUMIEM (TIN1; TIN11; TIN12)

VIDES UN DABAS RESURSU AIZSARDZĪBAS AIZSARGJOSLAS:

- VIRSZEMES ŪDENSOBJEKTU AIZSARGJOSLA
- AIZSARGJOSLA (AIZSARDZĪBAS ZONA) AP KULTŪRAS PIEMINEKĻIEM
- MEŽU AIZSARGJOSLA AP PILSĒTĀM

AIZSARGJOSLAS AP ŪDENS ŅEMŠANAS VIETĀM:

- STINGRĀ REŽĪMA AIZSARGJOSLA
- BAKTERIOLOĢISKĀ AIZSARGJOSLA
- ĶĪMISKĀ AIZSARGJOSLA

EKSPLUATĀCIJAS AIZSARGJOSLAS:

- AIZSARGJOSLA GAR AUTOCEĻIEM UN PAŠVALDĪBAS CEĻIEM LAUKU TERITORIJĀ
- SARKANĀS LĪNIJAS
- AIZSARGJOSLA GAR ELEKTRISKAJIEM TĪKLIEM
- AIZSARGJOSLAS AP VALSTS METEOROLOĢISKO UN HIDROLOĢISKO NOVĒROJUMU STACIJĀM UN HIDROMETRIŠĶAJIEM POSTEŅIEM UN AP CITIEM STACIONĀRIEM VALSTS NOZĪMES MONITORINGA PUNKTIEM UN POSTEŅIEM
- AIZSARGJOSLAS AP PAZEMES ŪDEŅU VALSTS NOZĪMES MONITORINGA POSTEŅIEM UN DZIĻURBUMIEM

SANITĀRĀS AIZSARGJOSLAS:

- AIZSARGJOSLA AP KAPSĒTU
- AIZSARGJOSLA AP NOTEKŪDEŅU ATTĪRĪŠANAS IETAISĒM UN ATKRITUMU IZGĀZTUVĒM

DROŠĪBAS AIZSARGJOSLAS:

- AIZSARGJOSLAS AP OGĻŪDENRAŽU IEGUVES VIETĀM, NAFTAS, NAFTAS PRODUKTU, BĪSTAMU ĶĪMISKO VIELU UN PRODUKTU CAURUI,VADIEM, TILPNĒM, KRĀTUVĒM, PĀRSTRĀDES UN PĀRKRAŠŅAŠANAS UZŅĒMUMIEM, DEGVIELAS UZPILDES STACIJĀM

ĪPAŠI AIZSARGĀJAMĀS DABAS TERITORIJAS UN OBJEKTI:

DABAS PIEMINEKĻI:

- ĢEOLOĢISKAIS UN ĢEOMORFOLOĢISKAIS DABAS PIEMINEKLIS- DAGDAS ALAS
- DĪZKOKS

KULTŪRAS PIEMINEKĻI:

- VALSTS AIZSARGĀJAMAIS KULTŪRAS PIEMINEKLIS/ TERITORIJA

NOVADA NOZĪMES KULTŪRVĒSTURISKIE UN DABAS OBJEKTI:

- KULTŪRVĒSTURISKI NOZĪMĪGI OBJEKTI/ APRAKSTA NUMURS

CITI APZĪMĒJUMI:

- PIEROBEŽA
- PAGASTA ROBEŽA
- PILSĒTAS ROBEŽA
- CIEMA ROBEŽA
- KADASTRA ROBEŽA
- VALSTS REĢIONĀLAIS AUTOCEĻŠ
- VALSTS VIETĒJĀS NOZĪMES AUTOCEĻŠ
- PAŠVALDĪBAS CEĻŠ
- PAŠVALDĪBAS CEĻŠ / LĪGUMA CEĻŠ
- VAS "LATVIJAS VALSTS MEŽI" CEĻŠ
- VAS "LATVIJAS VALSTS MEŽI" REKONSTRUĒJAMS/ PLĀNOTAIS CEĻŠ
- PLĀNOTIE PAŠVALDĪBU CEĻI
- ELEKTROAPAKŠSTACIJA
- 20 kV ELEKTROLĪNIJA/ TRANSFORMATORS
- 110 kV GAISVADU ELEKTROLĪNIJA
- ARTĒZISKIE URBUMI
- PIESĀRŅOTĀS UN POTENCIĀLI PIESĀRŅOTĀS VIETAS (APRAKSTA NR.)
- METEOROLOĢISKĀ STACIJA
- PAZEMES ŪDENS KVANTITĀTES UN KVALITĀTES STACIJA UN PAZEMES ŪDENS MONITORINGA URBUMI
- BRĀĻU KAPI
- PELDVIETA
- NOTEKŪDEŅU ATTĪRĪŠANAS IETAISES
- DEGVIELAS UZPILDES STACIJA
- VALSTS NOZĪMES ŪDENSNOTEKA
- ĢEODĒZISKĀ TĪKLA PUNKTS

TOPOGRĀFISKIE APZĪMĒJUMI:

- JAUNAUDZE
- IZCIRTUMS
- AUGĻU DĀRZS
- PURVS
- KRŪMĀJS
- MELDRĀJS

Grafiskā daļa izstrādāta mērogā 1:10 000 (izdrukas mērogs samazināts)

Latvijas 1992 gada ģeodēziskais koordinātu sistēma (LKS-1992)
Mērogu koeficients uz ass meridānu: 0,9996000
Attēluma mērvienība: metri
Attēluma sīaru koordinātu tīkla līnijām aprēķināts - 5 km, koordinātu tīkla līnijas uzsāktas atbilstoši mēroga 1:10 000 karšu lapām,
Karšu pamatne atbilstoši izmantojot "Latvijas Ģeodēzijas informācijas aģentūra", 2012., 2014.g. vienādrādzu topogrāfisko karšu M 1:10 000 lapas
Orto fotokarti M 1:10000, "Latvijas Ģeoloģijas informācijas aģentūra", 2014.g.
Kadastra informācijas datu attēlošanai izmantot Valsts zemes dienesta izsniegtie dati 2014. gada martā.

DAGDAS NOVADA, DAGDAS PILSĒTAS FUNKCIONĀLĀ ZONĒJUMA KARTE

APSTIPRINĀTS ar Dagdas novada domes 19.01.2017. sēdes lēmumu „Par Dagdas novada Teritorijas plānojuma 2013.-2024.gadam grozījumu apstiprināšanu"(protokols Nr.1,15.§)
Dagdas novada teritorijas plānojuma 2013. - 2024.gadam grozījumu grafiskā daļa un teritorijas izmantošanas un apbūves noteikumu grozījumi apstiprināti ar Dagdas novada pašvaldības saistošajiem noteikumiem Nr.2017/1 "Par grozījumu Dagdas novada pašvaldības 2013.gada 27.marta saistošajos noteikumos Nr.5. "Par Dagdas novada teritorijas plānojuma 2013. - 2024. gadam Teritorijas izmantošanas un apbūves noteikumiem un Grafisko daļu".

Dagdas novada domes priekšsēdētāja */ Sandra Viškure /*

	Vārds; Uzvārds	Paraksts	Datums
Teritorijas plānojuma Izstrādes vadītāja	*Artjoms Gekiša*		
Projekta vadītāja	*Aira Veinberga*		
Izstrādāja	*Vita Jumtiņa*		

PASŪTĪTĀJS		IZSTRĀDĀTĀJS	
www.dagda.lv	*Dagdas novada dome*	REGIONĀLIE PROJEKTI www.rp.lv	*SIA "Reģionālie projekti"*
	Aleja iela 4, Dagda, Dagdas novads		*Rūpniecības iela 32b-301,*
	LV-5674		*Rīga, LV-1045*
	Tālr.: 65681434		*Tālr.: 67320809*
	e-pasts: dome@dagda.lv		*e-pasts: birojs@rp.lv*